朝鮮日報

朝刊

本紙朝夕刊十二面

發行兼編輯人 方應謨 印刷人 崔益進

發行所 株式會社朝鮮日報社 [illegible]

社說

國際平和會議招集說

一

나치스獨逸의 國際條約復讐을 目標로한 强硬外交政策과 팟시스트伊太利의 에디오피아攻略을 契機로 오랫동안 歐洲의 國際平和機構로서의 役割을해온 이른바 베르사이유體制도 이제는 崩壞의 危機에 瀕하야 有耶無耶에 形骸만을 남기게되고 倫敦, 華府兩海軍條約의 失効로 全世界는 再次 激烈한 軍備競爭에 當面하게되엿거니와 世界는 어느때 어느곳에 如何한 事變이 突發할는지도 알수업는 陰鬱한 空氣속에서 危機를 ㄷ胎하고잇는 이때에 루즈벨트米國大統領은 恒久平和의確立과 軍費負擔遞減을 爲하야 國際會議를 招請하고저 準備工作을 進行하는中이라傳하고 이뜻을 바더 헐國務長官은 이미 英國某政治家에게 이것을 提唱하엿다고 下院에서 言明하야 全世界의 注目을 끄을게되엿다.

二

勿論 헐長官이 이를 提唱하엿다는것도 勸說의 程度에 不過하야 正式으로 國際會議開催를 提唱한것도 아니며, 루즈벨트大統領이 참으로 國際難局에 進出할는지 이도 推定의範圍를 未脫한것이므로 米國이 이니시어티브를 取하야 國際會議를 招請할것이라고 斷定키는 困難하다하겟거니와 如何든 헐長官의 言明內容으로 보든지 華盛頓駐箚各國大使와 接近하야 各國의 意向을 듯고잇다고 傳하는것이라든지 또 루즈벨트氏가 英首相 맥도날드氏 加奈陀首相 킹氏等과 會見하야 意見을 交換하엿다는 事實等을 綜合한다면 米國政府部內에 이에對한 機運이 움직이고 잇다는것만은 事實일것이니 이는 何必 루즈벨트氏가 司法制度改革에 進出하엿든 그 勇氣로서 外交的爆彈을 던지리라는 臆測보다는 米國의 國際的立場과 米國의 傳統的外交政策이 그背景에잇다는것을 忘却할수가업슬것이니 이는 헐長官의 議會에서의 言明으로서 明白히 엿볼수 잇슬가한다.

三

卽 헐氏가 指摘한바는 歐洲各國政府가 方今 彪大한 軍備擴張을 樹立하야 軍備競爭에狂奔하고잇는데 萬一 軍備競爭이 放棄되지안는다면 軍事的衝突은 可避하려드라도 經濟的破局은 不可避할것으로 今後 一年에 破局이 到來할것이다. 米國人이 中立法으로 戰爭圈外에 超然할수잇슬것으로 생각하고잇는지모르나 中立法이 米國을 戰禍로부터 救하는 保障이될수는업스니, 첫재는 西班牙, 極東等의 不安定한 領域에서 米國人을 撤退케하고 極東情勢等의 發表를 中止치안호면 아될것이오 一步進하야 昨年十二月 汎米會議에서 西半球의 平和를 確保한 프로그람에 準據하야 歐洲各國政府도 平和會議를 開催하야 國際政局의危機를 打開하도록 平和運動에對한 機運을 만들어야 할것이니 이것이 歐洲某政治家에게 이를勸說한 所以라고 述하엿스며, 이와가티하야 萬若 歐洲各國政府가 組織的 通商障碍를 撤去한다면 爲替의 安定, 軍備休日案等의 諸問題도 比較的容易히 解決될것이라고 說破하엿다.

四

이것으로보아서 明白한바와가티 [illegible] 戰亂으로부터 避하도록 努力하는 同時에 汎米平和會議로서 西半球의 平和를 確保(?)하게되엇스나 이것만으로는 米國을 戰禍에 捲込치 안케할 保障이될수업고 歐洲와의 協力에 依하야 비로소 世界의 平和와 繁榮을 齎來할수잇스리라고 信念하는데서 平和會議開催를 企圖한것일것이다. 이러케본다면 이는 世界平和보다는 米國의 平和와 永久繁榮이 第一의 目標라고 非難되는點도 잇서서 例의 米國中立政策의 一步延長에 不過하다고도 할수잇슬것이며, 또한 그實現在도 루즈벨트大統領의 眞意가 아직 明白치못하야 推測할길이업고 또는 獨逸의 反對理由와가티 歐洲가 現狀維持과 現狀打破國家들의 抗爭으로 混亂한 今日에 各國의 同意를 어들수잇슬는지도 亦疑問이므로 그實現도 또한 容易하리라고는 否 수는 업슬것이나 如何든 이것이 國際平和를爲한 一저스추어로서 軍備競爭에 狂奔하고잇는列國에 一大警告가 되는데서 注目할價値가 잇는同時에 米國이 國際的協力업시는 西半球乃至 米國의 平和도 確立하기는 不可能하다는것을自覺한것에 새로운 意義를 發見할수잇슬가한다.

白國皇帝倫敦御着

英首腦와御協議

白耳義中立確保에關해御折衝

英佛共同宣言案要旨

【倫敦二十二日發同盟】白耳義皇帝 레오폴드三世는 舟바륵子爵等을 同伴하고 海路 도버港에 到着하시엿는데 同地에서는 倫敦駐箚발센두男의 歡迎을 밧고 二十二日午後四時 二十分비토리아驛에 到着하시엇다 驛頭에는 英帝御名代부로와卿等이 歡迎하엿는데 레오폴드三世는卽時自動車를모러 白耳義大使館에드시엿다 밤에는 大使主催의 晩餐會가잇서서 볼드윈首相 이든外相 옴스비-과植民相 內相사이먼氏 外務次官크란보-卿 國璽尙書할리팍스卿 勞動黨首領아트리-少佐等 政界의 名士가 全部出席하야 懇談을 遂하엿다 레오폴드三世는 廿三日 골푸競技를 機會로英政府의 首腦와 中立化案에 對하야 御協議하실 豫定이신데 豫備的折衝을한結果 英佛兩國政府는 近近 共同宣言을 發表하야 白耳義政府의 中立을 確認하기로 決定하엿다 한다 宣言案의 要旨로서 傳하는바는 如左하다

一、白耳義政府는 라인保障條約에基한 保障의 義務를 負擔치안코 또 聯盟規約第十六條 軍備制限의 義務도 解除된다

一、英佛白三國政府間의 作戰協定을 廢棄하는代身 白耳義國王은 白耳義軍이 今後도 英佛兩國과 協力한다는 旨를確約한다 但英政府는 中立政策을 確認하는代償으로서 白耳義政府가 國防을 充實하야何時에라도 外敵의 侵略을 阻止할수잇도록 萬全의 手段을 講究할것을 主張하고 佛政府는 白耳義政府의 中立組織에 依하야 蘇聯邦에對한 自由의 義務履行이 阻害되지안홀것을 要求하고잇다고 傳한다

白耳義政府는 各國軍의自國領土通過를許容함에 否치안호나 自國領土內에서 軍事的行動을取함은 極力反對하고잇다는데 此等細目에對하야 레오폴드三世는英政府當局과 協議할것이라고推測된다 (寫眞은레오폴드三世)

國民保健案修正採決

【東京電話同盟】二十三日午前衆議院國民健康保險法案委員會는 午前十時開會 討論採決에 들어갈豫定이엿섯는데 同日午前에열린 民政黨代議士會에서 同法案第九條의 醫療利用組合代行에關한 理事會修正을 中心으로 醫師會派와 產業組合系의 對立이 激化紛糾하엿기때문에 同委員會는 正午에 이르러도 開會치못하고 午後零時半 添田委員長 三好理事 [illegible] 理事會修正案의「三月三十一日에現存한」이라고 [illegible] 醫療利用組合의 認可를 [illegible] 고 未開散會 [illegible] 會合도 [illegible] 가잇스므로「三月三十一日에 現在事業을 維持하고잇는 [illegible]」 [illegible] 에對하야 協議를 行하엿는데 [illegible] 同日中에는 政民兩黨의 [illegible] 決定 理事會修正案은 [illegible] 에 多少의修正이잇슨後 [illegible] 委員會에서 同 [illegible] 라고 觀測된다

蘇聯民衆收入은

三年間七五%增加

失業은解消、給料도倍增

【日蘇通信】一九三三-六年의三年間에蘇聯邦民衆의收入은 七五%나增加되엿는데이大增加는勞働者使用人 共營農場從業員及 手工業者의給料增加에依한것이라한다。失業은 第一次五年計畫期間中에는 工業部門에多數의勞働者를 吸收하얏다 그리고 勞働者는 彼等의勞働生產力을 (特히一九三六年의 스타하노프運動期間에) 增加하야 彼等의收入을增加시켯다。一九二九年의 平均雇傭은一千二百十六萬七千九百人이엿섯는데一九三六年에는 約二千六百萬人으로增加되엿다第二次五年計畫의四年間에年次給料資金은倍增하야 一九三六年에는 六百四十億留에올랏다는데 一九三六年度報告에依하면 同年間에 支出된給料總額은 七百十億留를 超過하고잇다 民衆의購買力은 年年各方面이모다增加하야 工業및 農業은 勞働者의增加된 需要에 應하고잇서 消費財의生產은 그때문에 第二次五年計畫의 四年間에 거의倍나增加하엿다

長谷川司令長官 國府正式訪問

【上海二十二日發同盟】長谷川第三艦隊司令長官은 旗艦「出雲」에 座乘就任後 비로소 國民政府正式訪問을 行하게되여「出雲」은 二十二日午前十一時三十分 上海를 發錨하엿는데 二十五日海軍部、外交部、國府各機關을 歷訪할豫定이다。

電力問題에對해

官民合同調査機關實現乎

【東京電話同盟】兒玉遞相은 二十三日 衆議院豫算總會에서 角源泉氏의 希望意見에對하야 電力案에 當하여는 官僚獨善에陷하지안토록 警戒함에는 至極同感이라는 旨를 言明한바잇다그리고 角氏가提言한 官民合同調査會의 設置에對하야는 遞相以下 遞信省首腦部의 意向은아직 具體的으로 決定치못하엿스나 遞信省으로서는 電力問題再調査를 爲하야 三萬圓의 追加豫算을 어덧슴으로 萬若遞相이 其具體的機關으로 官民合同調査會를 設한다고하면 右三萬圓은 이에充當하게될터인데 遞相은 이問題에 對하여는 아직 遞信省事務當局의意向을 徵한일도업고 議會終了後 다시 其方針을 協議決定하게될터이나 遞相의電力問題에 對한 在野當時의見解로보면 結局 官民合同의調査機關이 實現되리라고 觀測된다

義勇軍問題로

對西 伊首相對策에奔走

英勞働黨機關紙報道

【倫敦二十二日發同盟】뭇솔리니首相의急遽歸國에關하야 倫敦政界는 重大關心을 示하고잇는데 勞働黨機關紙데일리·헤랄드紙羅馬特電은 뭇솔리니首相의歸國理由는 伊太利義勇軍問題의發展에 잇다고하고 如左히報道하고잇다 리비야砂漠의視察은 單純한伊太利政府의 口實에 不過한다 뭇솔리니首相歸國의 眞實한理由는 西班牙人民戰線政府가伊太利人義勇軍問題에關하야 英政府에抗議的覺書를 提出한結果 同問題가 俄然表面化하야 西班牙不干涉問題의紛糾를 豫想되게되엿기때문에 그對策을 硏究하기爲함이라한다

衆議院本會議

【東京電話同盟】衆議院本會議는 午後二時十二分再開 前回에繼續하야 防空法案의 質疑를 續行하고

藤山貞吉氏(政友) 陸海軍및遞信當局은 軍과民間의 航空事業發展에對하야 積極的으로 施設할생각이잇는가 航空事業統一에對한 所見如何, 本法은都市뿐만아니라 農村까지도 對象으로 할것인가 建造物防火施設에 關하야 考慮하고잇는가

河原田內相 本法은 最少限度航空機設備防空訓練을 主眼으로한것이다. 適用範圍는 市街地이나 將來 耐火建築物等에 對하여도 硏究하려한다

杉山陸相 軍의 直接防空과 國民防空과가 必要하다 陸海軍을 合하야 空軍省을 만드는것은 困難하다 그러나 民間航空을 整備하도록 强大한援 밋는나

兒玉遞相 十二年度豫算一千三百萬圓에依하야 航空國策의一部를 實現할수잇다고 思한다

松田喜三郞氏(民政) 航空省設定은 必要하다고 思하는데 政府의所信如何

杉山陸相 航空省設置는 아직생각지안헛다

永田良吉氏(政友) 本法은 國民에國防負擔을 二重으로課할 念慮는업는가

이에對하야 河原田內相으로부터 答辯이잇섯고 다음 杉山陸相、兒玉遞相의答辯이잇섯고、그로서 質疑를마친後 十八名委員에附託、富田議長이 다음議事에 옴길라고하자 淺沼稻次郞(社大)三宅正一(同)兩氏는 突然自席에서 일어서서 議事進行에對하야 發言을 求하고 大聲으로發言하엿스므로 議長은 兩 騷然하게되엿다 議長은場內가 鎭靜하는것을기달리여

一、帝國燃料工業株式會社法案(政府提出)

一、人造石油製造事業法案(同上)

을 一括上程 伍堂商相의 提案理由의 說明이잇고 質疑에들어가

野田武夫氏(民政) 天然石油의開發에對하야 政府의 所見如何 海外資源開發獲得에對한 當局의 積極的政策如何 人造石油의 製造에 依하야 天然石油가 打擊을 밧지안홀가

伍堂商相 一、石油資源開發에對하야는 當局도 充分히考慮하고잇다

一、天然石油와 人造石油의 價格差는 今後七個年間에 九千五百萬圓의 補助金을 人造石油會社에 交付하야 七個年後에는 兩者의價格差를 업샐생각이다

米內海相이 天然石油의增產、人造石油의發展에對하야 答辯하고

窪井義道氏(昭和) 一、七個年後 은 軌道에오를것가티말하엿는데 果然그럴가

伍堂商相 本法案에依하면 七個年後에는 아직完全한 自給自足의域에는 達치못할것이라고 思하나 그端緖에는 들어갈것이다

이처럼質疑를 終了하고 十八名의委員에附託 다음日程을 變更하야

一、昭和十二年度 一般會計歲出財源에 充當하기爲한 公債發行에關한法律案

一、昭和七年法律第七號中改正法律案

一、昭和七年法律第十二號中改正法律案

一、日本銀行條令中改正法律案

一、日本銀行參與令廢止에 關한法律案

一、日本의 滿洲에서의 治外法權撤廢及 南滿洲鐵道附屬地行政權調整및 移讓에伴한 退職者에 交付하는 公債發行에 關한 法律案外一件 (以下政府提出委員長報告)

幕武太夫氏로부터 委員會의 經過및結果를 報告 可決確定하고 午後七時散會하엿다

衆院豫算總會

【東京電話同盟】衆議院豫算總會는 午後一時半再開

中村嘉壽氏(政友)가 알라스카方面에잇는 日本漁船의出漁에對하야 山崎農相의 所見을 質하고

立川平氏(民政) 今日의船舶不足을補하기爲하야 船質改善助成法을改正하야 古船을解體함을 中止하는것이如何

兒玉遞相 古船解體는 十二年度부터 中止할터이다

立川氏 政府는 不定期航路에補助할생각은업는가

兒玉遞相 이미 議會를 通過하엿슴으로 來年度豫算에 計上하엿다

大口喜六氏(政友) 今回追加豫算에는 豫算外國庫負擔으로할契約이 甚히만타 이外에도 帝國燃料會社의 出資가잇다 此等은 陸海軍國防計畫과합께相 한다 大體政府는 將來의財政上負擔을 무엇으로 料理할려고하는가

林首相 公債나 增稅에도 限度가잇는것은 勿論이나 余는事業增進에 伴한 收入도만허저서 自然히 公債消化力도 만허질것이다

大口氏 帝國燃料會社出資및 朝鮮林業會社 收益保定等에 對하야 說明을 求하고 廣瀨主計局長으로부터 書類로써 答한다는 旨를 述하고

大口氏 地方財政交付金의 分配에 關한 委員會는 內務、大藏兩省과 密接한 連絡을 取하여주기바란다고 希望하고 다川改修砂防工事에 對하야 質하매首相 이에 答하고 大口氏再轉하야 藝術一般論에미치고 다시 最近頻發하는 國體恣論에對하야 質問이잇섯고 松田竹千代氏(民政)와 伍堂商相間에 燃料國策에對하야 質疑應答이잇섯다

一宮房治郞氏(民政) 北中特殊貿 力하는것이 公明正大한 態度라고 思하는데 政府의所見如何

佐藤外相 日中經濟提携에對하야는 同感이나 北中特殊貿易은 冀東政權自體의 問題이오 日本과는 論議할餘地가업다

一宮氏 中國에對하야 크레디트를 設定할意思는업는가

佐藤外相 크레디트設定에對하야는 目下考慮치안코잇다

中村氏 一、政府는 日蘇不可侵條約에對하야 蘇聯側과 交涉할意思는업는가

一、米國에對한 移民問題는 如何히생각하고잇는가

佐藤外相 一、政府는 國境問題를先決할方針으로 進行하기때문에 只今卽時 不可侵條約締結에 對하야 交涉을 進行할생각은업다

一、日英同盟復活論은 나는 答辯하지안켓다

그리고 午後七時卅五分 休憩

治外法權의殘骸인

永代借地權撤廢

廿五日英米와正式調印

【東京電話同盟】治外法權最後의殘骸인 永代借地權撤廢問題에對하야 昨年부터 東京駐箚各國大公使와의間에折衝을거듭하고잇든바 요즘英米兩國政府間에 公文을交換하야 協定이 成立되여二十四日樞密院定例本會議에서 御諮詢手續이 終了되게되엿스므로 佐藤外相은 二十五日午後一時外務省에 英國駐日大使크라이브 同米國大使그루-兩氏의 來訪을求하야 交換公文의 正式調印을行하기로 決定되엿다 外務省에서는 同日午後二時 右公文內容및 永代借地權撤廢에까지이른經緯에關하야 當局談을 發表할方針인데 英米兩國外의 現在永代借地權을 保有하고잇는 佛國, 伊太利, 白耳義, 瑞典, 丁抹, 葡萄牙等 各國에對하여도 이미東京駐箚大公使를 通하야 撤廢交涉을進行하고잇스므로 不遠間各各協定을締結하고 玆에明治初年以來六十七十年間에亘하야 日本의 發展에重大한障害가되여온 不平等條約은 完全히 撤廢하게되엿다

크레기駐日大使 뉴욕에到着

【紐育二十二日發同盟】新任東京駐箚英大使 크레-기-氏는 二十二日午後 紐育에 到着하엿다 大使의 動向에 對하야는 여러가지로 觀測이 行하고잇는데 當大使는 말한다 米國에는 一個月쯤 滯在할려인데 全然私用이오 來海軍問題에對하야 米國政府當局과 協議할意思는 업다 그러나 英米兩國은 海軍問題에關한限 完全히 諒解가되여잇슴으로 今後도 協力하야 共同政策을遂行하게될것이다 이미兩國政府가 親密한 連絡을 確保하고 잇는以上 귀레여 華府에건너가서 海軍問題에對하야 協議할必要는업다 自己가 海軍縮少會議에關係가잇는 關係上東京赴任에對하야 여러가지 觀測을하는 模樣이나 特別한意味는 업다 米國에서 일을마치게되면 一旦歸國하야 載冠式에 參列한後卽時東京에 赴任할豫定이다

舊排日土地法의 修正案華州會通過

【샤틀發電】今同米國華盛頓州議會를 通過한 排日土地法의修正案에 對하야 岡本사톨領事의 運動이 奏效하야 마-틴州知事는 新法案의 第三條를 否認하기로 決定한旨 卅日州議事堂으로부터 領事館에 內報하여왓다

元來一九二三年에 制定된土地法은 市民의 資格이업는 外人卽 日本人의 農業을 禁한것인데 日本人은 여러가지手段으로 今日까지 農業을 繼續하여온것이다 그런故로 今回는 前法의 不備를 補하야 違反者를 徹底的으로 斜察할目的인것인데 그第三條에「外國人이 一切의土地에서 就勞、耕作 또는 農產物을 處理販賣하는것을幇見하는 境遇에는 當該外人을 그土地의 所有者로 看做하고 處罰한다」는것을 規定하엿다

그런데 이法案提出者의 意向은 元來 日本人이 大農式으로 耕作하고잇는 야기마地方에 近來比島人農業이 發達하야重大한 社會問題를 惹起하고잇스므로 同地域으로부터 比島人을 掃蕩할目的이엿섯는데이 第三條가잇스면 紛爭이續出할 念慮가잇스므로 岡本領事는有力政治家를 動員하야 州知事에 拒否한것이라한다

時事漫畫 武裝平和의典型乎?

夕刊後市況 廿三日

◆朝取短期◆

	後引	高値	低値
朝取	—	—	—
同新	三七七〇	三八〇〇	三七六〇
鍾新	二六九〇〇	二七三三〇	二六九〇〇
大新	九七六〇	一〇〇〇〇	九七五〇
東新	一六四五〇	一七三二〇	一六四〇〇
日產	八六六〇	八八六〇	八六〇〇
同新	四三〇〇	四三五〇	四三〇〇
朝石	—	四五五〇	四五五〇
帝人	一四三〇〇	一四三〇〇	一四三〇〇

◆東京短期◆

	後引	高値	低値
東新	一六七〇七	一六七六〇	一六六〇〇
大新	一〇〇三〇	一〇一五〇	九九五〇
鍾新	二九七〇〇	三〇二〇〇	二九三七〇
日產	八七三〇	八八五〇	八七三〇

◆大阪短期◆

	後引	高値	低値
大新	九七三〇	一〇〇八〇	九七三〇
鍾新	二六九一〇	三〇二八〇	二六九一〇
日產	八六七〇	八七八〇	八六七〇
東新	一六四五〇	一六七五〇	一六四四〇
日鐵	一三七一〇	一四〇〇〇	一三七一〇
淺新	一三三一〇	一三三一〇	一三三一〇
帝人	一四四四〇	一五一八〇	一四三八〇
日레	九九〇〇	一〇〇六〇	九七一〇
日魯	七三〇〇	七四〇〇	七三〇〇
鋼管	一三八四〇	[illegible]	一三八四〇

◆大阪長期◆

	後引		後引
東株	三〇六三〇	同新	一六八一〇
鍾紡	—	鍾新	二九三九〇
大株	一〇四四〇	大新	一〇三三〇
日糖	一〇三〇〇	日產	八八九〇
郵船	八六三〇	同新	四三〇〇

◆橫濱 生糸 後引◆ 當限九三四〇〇 先限八七七〇〇

◆福井 人絹 後引◆ [illegible]

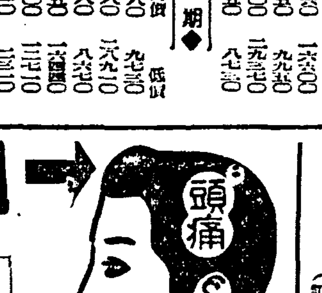

回効散

頭痛 齒痛 에 과

効力이速하다고評判을맛는回効散은 神經痛에도퍽조하고 어느藥房에서든지 팔리고잇다。

『말로보다한번 試用하시오』

本舖 大阪東區 森田製藥所 全國藥店에잇슴

돈벌기大王

리-드 穀物膨脹機

五合의米가八升의 米菓子가되는

製菓法傳授

新型各種(カタログ進呈)

大阪市東淀川區本庄西通一 兒島製作所 (電話北五二一九八番)

世界的腫症名藥

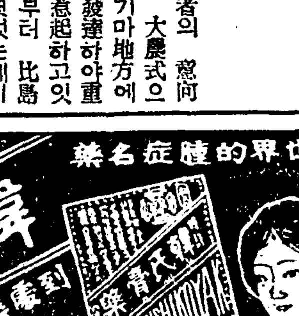

韓氏膏藥

到處藥房販賣

한씨고약이라고차즈시오

人生劇場

流行歌 朴英鎬作詩・文湖月曲 南仁樹

—帝國蓄音器株式會社— 오케-레코-드

早稻田大學の講義錄

開講急迫 此機를逸치말고入學하라!

아즉見本을못보앗거든 至急葉書로 申込하라

小學校卒業者는 讀書力만잇스면 누구나 理解할수잇게 講述햇다

詳細는內容見本에잇다

校外生의徽章

中學講義 前後期各一年・月一圓

女學講義 一年半修了・月一圓

商業講義 一年半修了・月一圓

講義	期間	月謝
政治經濟講義	一年半	月一圓廿錢
法律講義	一年半	月一圓廿錢
文學講義	一年半	月一圓廿錢
建築講義	一年半	月一圓卅錢
電氣工學講義	一年半	月一圓卅錢
電氣工學豫備講義	一年	月一圓

內容見本 見本은 바로이 希望하는 講義錄을 記入하야申込하라。

申込所 東京・牛込 早稻田大學出版部 振替東京一一二三 電話牛込三四五

秋期에가는移民은 農閑期를負債生活
旅費、食糧、住宅費等으로 七個月에約二百廿圓
滿洲移民에새苦衷

선만척식회사(鮮滿拓殖)의주선과 총독부외사과(外事課)등제하에 금년에 만주로떠나갈농업이민은 전부 오천호인데 이중에만주의농촌매수와 가옥기타준비불급으로 이천삼백호만 위선간도성안도현 왕청현(間島省安圖縣、汪淸縣)방면으로 보내고 남어지 이천칠백호는 황량한 만주벌판에는 벌서 겨울소식을전하게되는 오는시월에 보내기로되엇다 그들남어지 이천칠백호중 칠백호는 역시 간도성으로 보내고 이천호는 봉천성(奉天省)과 안동성(安東省)으로 각각 보낼터인데 이들은 시월에 가면 그이듬해사월까지 약칠개월동안은 농사에 착수하랴해도 눈(雪)과 어름으로말미암아 어찌할 도리가업서 그대로 순전한 부채(負債)생활을 계속하다가 소위농사때를마지하게될모양이다 정든고향을 눈물로하직하고가는그들이 추호만치라도 고향에살어갈근거나 토대가잇슬리만무한즉 농한기 칠개월동안에비록조밥이나마 먹을여유가잇슬리도만무하다 그런데 이들은 한호에 최소한도로 평균다섯식구로된다한즉 그식량(食糧)(좁쌀)갑만 매호에 약십원가량으로 이것을 칠개월동안한게하면 최소한도로 칠십원에다가 석유(石油)、장유(醬油)、채소갑 기타잡비를합하면 매월십이、삼원 즉칠개월동안의생활비가 약구십원(시탄은 자작자급)의부채를 질머지는외에 드려가는 려비(기차임금오할인)약 오십원 주택갑약팔십원 전후를합하야 약이백이십원가량의빗을 선만척식회사로부터 질머지는세음이다 그리하야 총독부 외사과당국에서는 전기 칠개월동안 그들의 생활비문제에대하야 여러가지로 고려중이라고한다

물론농한기에 시탄을 돈이안들어도 충분한것이어서 생활비가얼마되지안흘터이나 그래도반년이상에 여러식구가생활하는것임으로 그들이 식량의준비가업스면 곤난이잇슬것이다 물론선만척식회사에서 여러가지로 선처하야 줄터이나 큰염려는 업스리라고생각한다

副業을奬勵하야 農閑期의生活을維持
秋期에가는二千七百戶가問題

이들 가을에드려가는 이천칠백호의만주이민에 대하야는 선만척식회사에서는 외사과와협력하야 농한기동안에 여러가지부업을 지도장려하야 생활비의일부라도 보충하도록하는외에 여러가지로 편의를도와주어서 될수잇는대로 이들의부담이 가비엽게할방침으로 만전을 기하기에노력중이라고한다

이에대하야 총독부외사과송사무관(宋事務官)은 다음과가티말한다

가을에 보낼 만주농업이민 이천 칠백호에 대하야는 선만척식회사로서 만주에잇서서의 준비관계상 엇절수업시 봄에전부를 보내지못하게된것이다 이러케가을까지 미루게될줄아럿드라면 농한기생활비보조를 금년도예산에요구나하야볼것을 금년도예산은 이미다끗낫스므로 다른방법으로 엇더케무슨도리를강구하는중이다

南大門市場商人聯合會臨時總會서 重大問題를討議
卸賣市場案上程의府會傍聽과 運動會中止도決定

남대문시장상인련합회(南大門市場商人聯合會)에서는 이십삼일오후일곱시에 부민관(府民館)에서 회원백여명의출석으로 림시총회를 열엇다 회장 최형근(崔亨根)씨의 사회로 손완영(孫完榮)씨로부터 종합시장설치촉진운동기타에대한 경과보고가 잇섯고 부회장 리영섭(李英燮)씨로부터 일간에 경성부 회에서 중앙사매시장(中央卸賣市場)설치예산의 토의에 관련하야 남대문 시장문제에대한 질문도잇슬터이므로 이날은 남대문시장 상인일동은 비록영업을 좀쉬게까지 하드라도 만히 가서 방청을하는것이 조켓다는 뜻으로 제의하고 매년 오월 첫공일에 개최하는 춘기 대운동회는 지난번 역원회의 결의에따라 총회에서도 금년에는 근신하는 의미로 중지하자고 가결하엿다 그리고 종래의 회비륙십전을 일원으로 올리기로 가결하고 오후아홉시에 원만히폐회하엿다 (사진은 림시총회광경)

두少年共謀코 遞信局서竊盜

시내 통인정(通仁町)구십이번지 김태진(金泰晉)(一七)가튼정구십사번지 강수산(姜壽山)(一八)의 두아이는 서로짝을지어서 수일전 시내광화문통(光化門通)체신국(遞信局)청사에서 아연판(亞鉛版)을훔친것을 비롯하야 시내각처에서 금은속을 절도으로 훔치고 도라다니다가 이십이일밤종로서원에게 체포되여 취조중 이라고한다

江華郡에天然痘
檢査結果眞性으로判明

경기도 강화군화사면 덕화리(江華郡兩寺面德化里)사백이십번지 한종인(韓鍾仁)의장녀 옥현(玉賢)(三)이는지난 십이일에 발병하야 이십이일에 진성 천연두(眞性天然痘)로판명되엿다 그발병계통은 얼마전에 중국인포목행상이 그집에 묵어갓는데 그로부터 전염되듯하다고한다 이보고에접한 경기도 위생과에서는 곳이천백이십오명분의 종두약을 급송하야 그부근일대에 예방종두를하게하엿다

봄의"浮浪性" 出家者沙汰

본정서관내 색다른 수색원 두통——▲경남 부산부 초량정(釜山府草梁町)삼정목 삼십사번지에 사는 최수호(崔秀浩)(四六)이는 작년십이월 그의처 채필순(蔡必順)(三一)이 녀자의 본적지 밀양군 삼랑진(密陽郡三浪津)부근에 전화선부설공사가잇슬때에 그공사의 감독 리모(李某)와 은근히 정을 통하여오다가 공사가 끗난 이월말경에 두남녀가 서울로 도망하엿다고하야 이십삼일 본정서에 수사원을 제출하엿다。▲강산현(岡山縣)출생 산하(山下)시카노(三〇)는 수년전 황금정(黃金町)오정목 자동차차고경영자 산하(山下)라는 사람과가티살다가 남편의 학대로 본적지에도라가잇든중 작년팔월경에 조선으로건너와잇는데 최근에 남편에게 학대밧든남어지 만주로팔려간다고하야 이십삼일 본정서에 본적지로부터의 수색원이 드러와잇다한다 ▲부내 안암정(安岩町)이백이번지의 사호에사는 김태곤(金泰坤)의처 강영자(姜英子)(二三)는 가지난십칠일에 친정에 어린애를 집에둔채 집을 나간는데지금까지 아니 드러온다고 ▲황해도 연백군석산면 수복리(延白郡石山面壽福里)오백십삼번지에 사는 민동철(閔東喆)의처 박월선(朴月仙)(二五)은며칠전에 집을나갓는데 도라오지안흐니 차저달라는것이다

"觀光朝鮮"宣傳

철도국에서는 해마다 관광조선(觀光朝鮮)을 선전하기위하야 「포스터」를 맨드러돌려서 내외인을 끌러드리기에 힘써왓는데 금년의 「포스터」는 조선색이농후한 평양모란대(平壤牡丹臺)를 그려너어 화문(和文)과 영문(英文)으로 일만매를 작성하기로되엿다

蔚山赤勞事件 五名에게求刑

【울산지국전화】울산적로(蔚山赤勞)의 리동개(李東介)(二七)등 다섯명에게관한 치안유지법위반사건의 제이회공판은 이십삼일오전열한시반경에 부산(釜山)지방법원에서 황권(荒卷)재판장주심、다전(多田)전중(田中)판사배석、송전(松前)검사립회아래 속개되엿는데 피고중리미동(李美東)(二八)은 병으로 출정하지못하고 나머지 네명만의 사실심리를 끗마첫는데 피고들은 독서회(讀書會)와 울산적색로조준비위원회(蔚山赤勞準備委員會)의비밀결사조직사실은모다부인하엿다 그러나 검사는증인과증거품에의하야 사실이명백하다고 론고하고 최고이년、최하십개월의 징역을구형하엿는데 변호사의 집행유예해달라는변론이끗난다음오후세시에폐정되엿다 판결언도는 오는삼십일이라고한다구형은 다음과갓다

▲李東介(二七)二年▲李泰述(二二)一年半▲朴明壽(二七)一年▲金王出(二七)十個月

서투른强盜犯에 六年役을言渡
昨日、京城地方法院에서

음력명절은 되엿스나 먹을량식조차업서 강도를하려다가 돈한푼도 빼지못하고 서투른강도질에 사람만상해논 혐의로 법정에서게된 강원도 원주군신림면 황모리(原州郡神林面黃毛里)지서환(智成煥)(三二)에관한 강도상인피고사건 언도공판은 이십삼일 경성지방법원에서 산하(山下)재판장주심 장기(長崎)검사관여미테 열렷는데 재판장은검사의 징역칠년구형에대하야 륙년을 언도하엿다

아까쓰끼에 三等車增結

요지음에 조선만주국방면으로려행하는 려객이 점점 만하저서 부산 경성사이의 특별급행『아까쓰끼』의 리용객도 날마다 증가하므로 『아까쓰끼』에 삼등차한대를 증결하기로되여 이십삼 사일에 시운전을 하기로되엿다

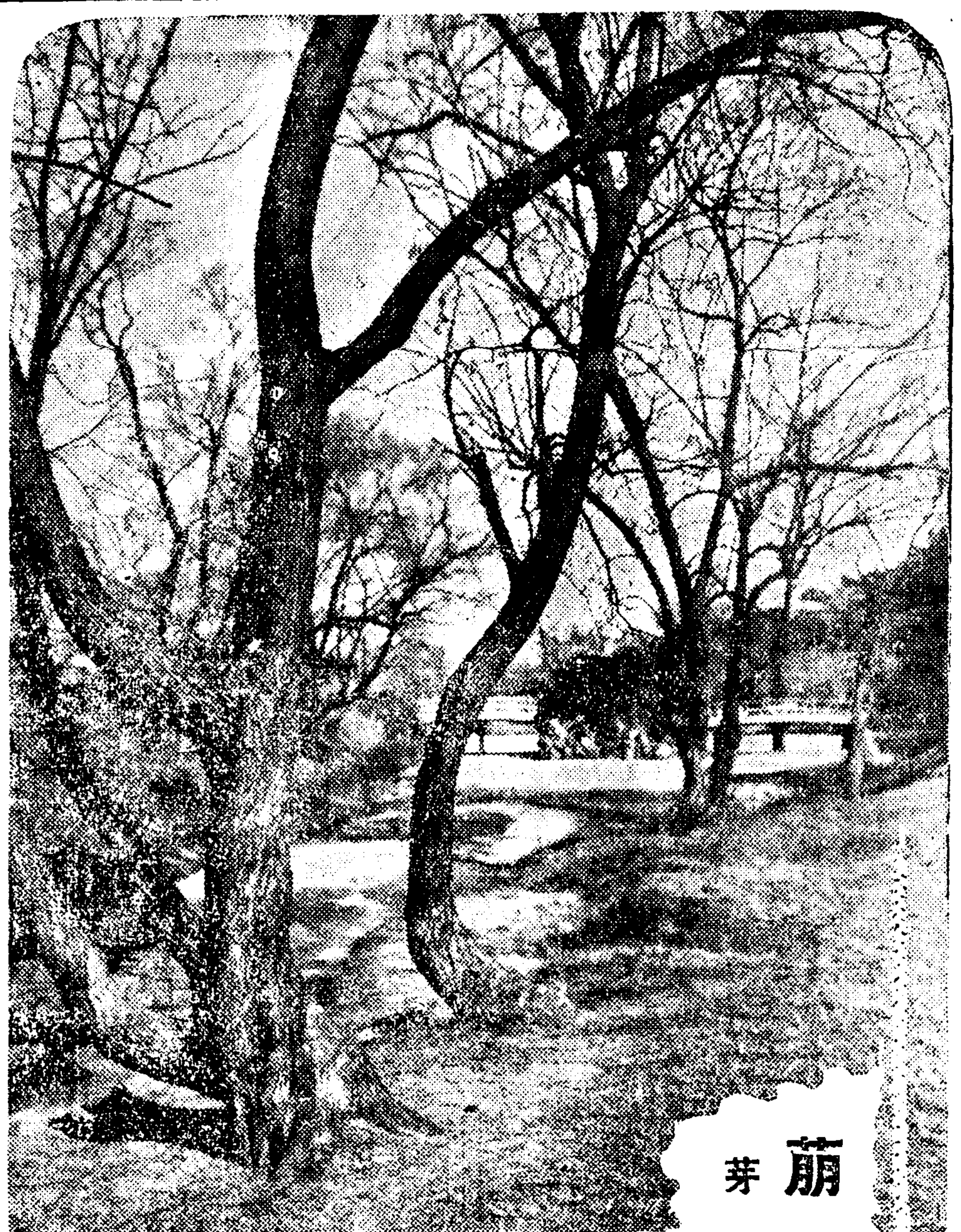

萠芽

변덕스러운 봄바람 昨夜突然暴風雨
上海低氣壓이濟州島를通過 今朝부터恢復한다!

이십삼일오후여섯시쯤부터 경성지방에는 갑작히 동풍이몹시불며 비가쏘다저서 밤거리의장안을 혼란케하엿는데 이폭풍우는이십삼일아침 상해(上海)해안에잇든 칠백오십륙미리의저기압(低氣壓)이 동으로진행하며 칠백오십이미리로 발달하야 오후여섯시쯤에 제주도(濟州島)서편에 나타나는동시에 칠백오십륙미리의부(副)저기압이 황해도 해안에생겨서 역시동으로 진행하는관계로서 일시는풍속이 십메돌을 돌파하야 해안에따라서는 상당히 풍랑이심한곳이 만혀슬모양이나 이대로 진행하면 이십사일아침이면저기압은 조선을 완전히횡단하야 일본해방면으로 빠질터로 이십사일아침부터 날세는 점점회복하기시작하야저녁때에는개여지겟다고경성측후소에서는말한다

每月二萬七千餘隻

조선연안(朝鮮沿岸)의등대(燈臺)부근을 최근일개월동안 통과한선박(船舶)의총수는 이만칠천륙백오십척으로 이것을전년동기에비교하면 팔천팔백오척의 격증으로 이제선박통과가 제일만흔등대를조사하면 다음과갓다

注文津燈臺	四、五三一
加德島燈臺	三、三〇九
長鬐岬燈臺	三、二七六
牧之島燈臺	二、八一七
馬養島燈臺	一、一五二
巨文島燈臺	一、〇九一

이들륙개소의 등대를 통과한선박은 전부기선만 조사한것인데대개 원양항해(遠洋航海)중의기선들이엇다

流動하는人生行路 "쿨리"群三千突破
江南제비로더부러三月中仁川港上陸數
滿洲가는同胞와交流奇現象

【仁川】조선의 농촌은 작년도의 미증유의 흉작으로인하야일반농민들은 수백년간선조들이길드려노흔 내고향에는 몸하나의지할만한 일간두옥조차 업서진현상이다 할수업시 그들은 살길을차저 기름진이땅을 눈물과원한으로바라보며 북만을향하야새로운 개척지를 향하야 떠나고잇서 연일지상으로 보도되는바와가치 한번에 수백명 농민이 풍로달은 일더로 이민되고잇다 그러나 인천부두에는 쪼끼기여가는 이곳에 중국『쿠리』들은 사백명씩 일단이 되야 상륙하고 잇서 삼월중에만 인천항에상륙한중국『쿠리』의 수효를 인천서외사계조사에의하면 실로이천칠백여명을 초과하고잇슬뿐아니라 이십삼일입항한 리통환(利通丸)에만도 칠백명의『쿠리』가잇서 방금인천서에서 제시금(提示金)등으로 상륙여하를조사중에잇다는바 이를 또작년도통계에비하야보면 약배나된다한다 내땅에서 살수업서 북만으로이민되는이 반면에 이곳에살랴고몰려드는중국『쿠리』이것은 과연무엇을말하야줌인가? 실로돈잇는자로하야금 뜨거운눈물을 금치못하게하는바가잇다한다

防空法의成立따라 本格的防空訓練
總督府에防空課를新設코民間障容도統制
軍部와協力하야萬全을期約

일조유사지추에 조선의 공습(空襲)을 방비하고자 총독부에서는 국민방공법(國民防空法)이성립되는것을 짐작하고 그동안착착 준비중이든바 지난 십구일 각의(閣議)에서 이법안이 정식으로 결정되엇다는 통첩이 척무성(拓務省) 조선부장으로부터 총독부에 도착하얏스므로 이것을 구체적으로 준비하고자 불원간 군부(軍部)와 협의회를 개최하기로되엇다 그런데 이 법안실시에따러 총독부관방에 방공과(防空課)를 신설하고 조선민간방공시설의 철저적통제、지휘에 진출하는동시에 이법의 제일조에 잇는 륙해군이외의 국민방공으로 등화관제(燈火管制) 소방(消防) 방독(防毒) 피난(避難) 구호(救護)등의 시설훈련에 만전을 기하도록 할터이다

被服協會理事會
昨年成績과今年計畫을報告

피복협회(被服協會)조선지부에서는 이십삼일 오후네시반에부민관에서 리사회(理事會)를열고 무등(武藤)전무리사로부터 소화십일년도의 사업개황(事業槪況)보고가 잇고서 소화십이년도의 사업계획및 예산안을 가결하엿다 경과보고에 의하면 그지부창설이래(소화팔년칠월창립)복장의 개선통일된 단체총수는 약팔십오개이며 그직원및 종업원의 복장통제된것이 오십이개이며 학생복의 통일된것이 삼십이개이고 그인원은 약사만오천명(연인원)에 달하엿다한다 작년도에는 신의주(新義州)및함흥(咸興)에서 전람회(展覽會)를 열고 평양(平壤)과 라남(羅南)에서는 중등학교 생도복의 통제를 실시하엿다하며 개선에 대한 좌담회(座談會)도개최하엿다한다 소화십이년도의 계획사업으로는 학교기타 단체피복의 국방색보급(國防色普及)및 피복의개량고안(考案)및 지도와 참고관(參考館)의 정비공개(整備公開)와 부산(釜山)함흥(咸興)량지에서 강연 강습 전람회를 개최할것등이라한다

勞動群의大流動 一萬二千名輸送

북조선지방 토목공사장에 보내고저 총독부사회과(社會課)의 알선으로 전남지방에서 로동자를 모집중이든바 그응모자가일만이천명에 달하엿스므로 오는 사월이일부터 사월중순까지 함북부녕(富寧) 무산(茂山) 라진(羅津)방면으로 실어보내게되엿는데 철도국에서는 목포(木浦)로부터 전기삼개처까지 림시렬차열두대를 운전하기로 되엿다한다

집돈갓고高飛

시내서대문정(西大門町)이정목칠번지의삼십오호 윤군명(尹君明)의 넷재아들 계환(啓煥)(二〇)은 이십삼일아침 열시쯤에 집돈오백원을가지고 신경(新京)방면으로 도망간듯하다고하야 소관종로서에 계출하야왓다고한다

登錄商標 銀河水 고무신

登錄商標 世界 SK 世界 運動靴 化華

世界護謨工業合資會社 京城府□□町一三七番地 長電話光化門②二八三七番 振替京城一七九〇四番
社長 元胤洙
專務 金景鎭

各種信託 迅速有利
低利貸出
京城南大門通一丁目十九番地
朝鮮信託株式會社 社長 谷多喜磨
支店所在地 群山、釜山、木浦、平壤、大邱、咸興 (營業案內贈呈)

小資本大成功
不景氣모르는確實無違한完全事業의內容案內書二錢切手添付請求次第進呈
京城蓬萊町一ノ一二八 榮信社工業所

日本勸業證券株式會社京城支店
本店東京 日本勸業銀行構內
十三·十四回割引勸業債券 賣出し
額面=二十圓券
割增金=一等三千圓 以下多數
抽籤=六月、十二月

回別	仲値	回別	仲値	回別	仲値
▲割一	一九、三五	六七	[illegible]	復九	[illegible]
割二	二六、五五	六八	[illegible]	復一	[illegible]
割三	二六、三〇	六九	[illegible]	復二	[illegible]
割四	二六、三〇	七〇	[illegible]	復三	[illegible]
割五	二六、六〇	七一	[illegible]	復四	[illegible]
▲割六	二五、六〇	七二	[illegible]	▲復八	[illegible]
割七	二四、六〇	七三	[illegible]	復九	[illegible]
割八	二五、五〇	七四	[illegible]	復十	[illegible]
割九	二四、〇〇	七五	[illegible]	復十一	[illegible]
▲割十	二三、八〇	七六	[illegible]	▲復五	[illegible]
▲割十一	二三、四〇	七七	[illegible]	復六	[illegible]
割十二	二三、二〇	七八	[illegible]	復七	[illegible]
割十三、四	二三、二五	八〇	[illegible]	▲復八	[illegible]
割十三(新券) 六六	二、八五	八二	[illegible]	復九	[illegible]
		八三	[illegible]	復十	[illegible]

▲印來月抽籤。當籤番號表一部三錢。一個年三十錢。
京城府南大門通一丁目二十八番地 振替京城二九七 電話本局②五四

●朝鮮의裁縫을機械化하야大發明하얏다
裁縫ミシン
△七세의 小兒라도 能히 使用할수잇다
●아모리·서투른사람이라도·어린아해나·로인이나 극히간단하야 서툴느·안코 자미잇게 바누질할수잇는·朝鮮裁縫미싱이다·使用이簡易한것은 아이론을 쓰는것과 조곰도 다를이업스며압호로 밀기만하면 제절로 박어지며 박은자리가 보기조화 무명이나 明紬나 羅紗가튼것도 마음대로完全하게 박을수잇다
△大特賣(替針附)(一臺代金)……三圓八十錢
製造元 名古居市西區傳馬町三丁目 中島商事株式會社 電話本局七八番·四五二六番
◎◎◎◎◎◎【特約店大募集】

樺太廳官營 海狗腎 新品到着
明治四十四年日、英、米、露四個國의條約에基한全世界에唯一한元素! 堂々한實彈的眞品! 百發百中은이로두고하는말
老少를勿論하고 陽氣업서恨歎하시는분이여 貴下를爲하야補精腎氣强壯에 神奇神秘한 天惠的靈効를 가진樺太廳官營捕獲眞品海狗腎이到着하얏슴니다
求服을願하시는분은內容說明書請求하시면無料進呈함
發賣元 合資會社 大洋貿易社 朝鮮釜山府草梁町 電話一、一八二一番 振替釜山七九二一番

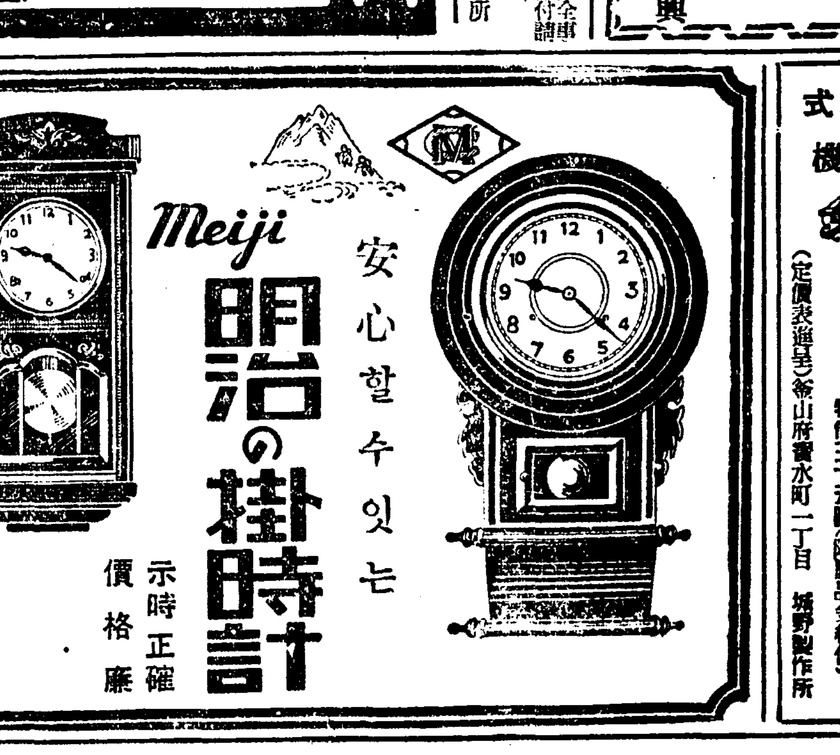

安心할수잇는 Meiji 明治の掛時計 示時正確 價格廉

シロノ式 一號機
돈버는機械
鐵價高騰으로 一割引上의豫定
特價二十五圓(附屬品金納付)
(定價表進呈)釜山府寶水町一丁目 城野製作所

隆萎·勃起不良·不感症
中井醫學博士創製·五大博士推奬
最新發明局○塗布藥 セーブレビン (세부레빈)
●本劑는、芳香性크림狀으로局部에少量씩塗布함으로써快爽한流血을惹起하야性호르몬의分泌를促進하고勃起力을强大하게하야多大한快感을얻게하며生殖器의快爽한急速한…
能히强精케한다、奏効迅速確實한最新發明藥이다。
京城南大門通二丁目 代理店 株式會社大 新井藥房 釜山辨天町二丁目 黑南海堂 釜山辨天町二丁目 藤田藥房
適應症 隆萎·勃起不良·性感增進·生殖器短小·不感症·分泌減少
(男女共用)一回一瓦程度塗布
(價格)二〇瓦入一圓五十錢 五〇瓦入四圓五十錢 百瓦入七圓八十錢 携帶用十本入三圓四十錢
●說明書實驗報告無代進呈 東京市靑山二丁目 發賣元 合資會社 天醫堂 振替東京一九二四番
京城本町四丁目 木村藥房 平壤大和町 森田藥房 新京三笠町 宮崎藥房 大連浪速町 日本實業社

京城版

錦町下宿屋에 鼠賊이侵入

이십이일 오후열한시 삼십분쯤 부내금정(錦町)일백륙십오번지에서 하숙하고잇는 철도국토목수(鐵道局土木手)황주로(黃周老)(二二)의방에 괴한이 침입하야 전기황주로(黃周老)의 돈지갑에서 현금칠이원사십전과 리언맛(李彦興)의 의복에서 륙원사십전을 절취도주하엿다는데 계출을 받은동산경찰서에서는 범인을 수사중이라한다

西部京城을中心 公園을設置하라!

◇◇職業紹介所의移轉擴張을力說◇◇

京城府會第十一日

경성부회의 제십일일은 이십삼일오후 두시십분에 개회하야 전일에 계속하여 수도비(水道費)에대한 질문이 잇고서사회사업비(社會事業費)에 대한질문이시작되엿다 직업소개소(職業紹介所)의이전확장의 필요를말한이도잇고 강창희(姜昌熙)의원은서부(西部)방면에 사는십만부민의보건을 위하야 공원을설치하라고 수년전부터 주장해왓는데여태까지 그계획이 업는것은무슨 까닭이며 언제쯤에나 설치 할생각을 가젓는가고 질문하엿다 이에 대하야 김영상(金永祥) 사회 과장은 서부방면에 공원을 설치할계획은 잇스나 적당한 후보지(候補地)를 구하지못해서 속히진행하지못하고잇는터이라고 대답하엿다

캠프村과圖書館移轉 公園問題를痛論

仁川府會第四日

【仁川】파기록적 방대예산으로 상일간 계속개회중이든 작이십일일은 일요일로인하야 하루의 휴식을지낸후 지난이십이일오후 한시부터 부청회의실에서 의원 십칠명출석으로 개회하다 당부회의개회벽두에 긴급동의로서결의된도시대우향상문제로 상경하엿든 대표의원 중촌전(村田)씨로부터 내무국장과도 지사를회견한결과 총독부에서도 추세를참작하야 실현하도록 로력하겟다는 답변을 들엇다는 보고가 끗나자향정(向井)의원으로부터 인천은관광상으로 가장중요한 지위에잇는이만큼 공원시설에 확충과 또는월미도"캠프"촌의풍기문제로인한 부의방침과또는 서공원등지의 야간조명의 필요를 역설하자 영정(永井)부윤은 공원에 한하야 작년중의 성적을 참작하야간 조명만 금년부터는 좀더널리할 생각이며 월미도공원은 자연공원으로서는 가장적합한장소이라 인공을 가하지안흔채당분 방임할계획이며 그외로는송도(松島) 문학산(文鶴山) 도산정(桃山町) 등지에 대공원을설계중에 잇스며 "캠프"촌아프로는 송도유원으로 이전시킬예정이다 운동장비에 대하야 역시향정의원으로부터 운동장유료사용은 현재의인천의정세로보아 적합지안흐니 무상경기장만이라도무료공개가필요하다는 의견과 장광순(張光淳)의원으로부터 작년도박문(博文)학교운동회당시에 경험으로보아 이는학부형간에 쓸데업는감정을일으키게할뿐아니라 사용불편으로인하야 운동회를중지한학교도잇서서 교유상에도 적지안흔문제가 되여잇스니이를속히실현하라는의견에부윤은이에대하야나도고려하고잇는바이나운동장사용조례는 상부의승인이업고는실시키어려운것이니하로라도 속히상부의 승인을바더 실현하도록 로력하겟다는 답변이잇섯다 도서관 문제로 길강(吉岡)의원으로부터 약진도상에잇는 인천의 제반시설을 참작하야보면 현도서관을 이전하는것이 가당치안흐냐는 의견에부윤자신도 몰색중이다 후보지가 선태되는대로 이전할것이며 원도서관은"아파트"가튼것으로제공할예정이다 다음인천각(仁川閣)문제에대하야 김태섭(金泰燮)의원으로부터 인천각은 작년도 신설당시에는 부민의 부담을받지안코도경영할수잇다는것이 금년예산에 편입되야잇는것은최초의목적과는 배치되지안느냐는 질문에 부윤은 작년도에적자를내이엿스나 공장유치운동에잇서서는 적지안흔 공헌이잇슬뿐아니라 인천부의 귀빈숙소로서 불가부득이한 존재라는것을말하자 장광순(張光淳)의원으로부터 공장유치보다는 동지대매립당시의 지가를환산하야보드라도 조흔성적이라는것은 확연한 사실이라는말에 시설확충사용의보편등을말하자 부윤은 금년부터는 난방(暖房)장치등을 특설하야 금년부터 좀더 유효하게 리용하도록할 계획이다 직업소개소문제에당하야 향정(向井)의원으로부터 기설되직업소개소는 유체로동자를 소개할뿐으로 그들의소질향상노는 소년직공으로하야금 숙련공이 되만한 기관을 설치할난한계획유무를 뭇자상전(上田)의원으로부터 본부의계획이 금년도부터 계속사업으로착업중에 희생된로동자와또는 공사장등지로유송되는인부등에 대하야 위자료또는 철도임감하등을 계획하고잇는이만큼 부로서도 각방면으로고려연구하야 후일에대한 시설을 진행할생각이라는 답변이잇섯다

마음달든少婦 싸홈끄테飮毒

서울장안에 춘색(春色)이 숨여들게되니 젊은여자의 가슴이 잡작이재게뛰기시작하야 유부녀의 몸으로 마음이 달뜬게되고 이러하니 그남편과는 싸호게되고 그결과는죽는다고야단까지치게된다

이십삼일오전열시경에 시내동정(鍮洞町) 이백십이번지 손귀남(孫貴男)(二三)이라고 하는소부는 자살을 하려고 양재물을 만히먹고신음하고잇는것을 그집안사람이 발견하고곳부근 적십자(赤十字)병원에 데려다가 응급치료를한결과 생명은 겨우붓잡을모양이라고한다 그자살하려든원인은듯건대 전기소귀남의남편은 구두수선업자로서 하로에 도영원이나버리서 생활을하여가던중 요지음 봄철이라 소귀남이가 마음이달떠서 의심적은 짓을 함으로 이에 부부싸홈을 하게되여 이것을 비관하고 그와가치한것이라고한다

大金을지니고 딸데불고出奔

情夫와함게避身한人妻? 男便은搜査願提出

시내 창신정(昌信町)일백이십오번지의구호 신복진(申復鎭)의 처 장서례(張鋤禮)는 수일전 네살먹은 딸과 남편의돈 이백륙십오원을 가지고 도망하엿다고 하는데 아마 정부하고함께 몸을 감춘모양이라고하야 소관동대문서에수사원을 드렷다고한다

文鶴面九月里 婦人會의喜消息

【素砂】과반 부천군문학면구월리(富川郡文鶴面九月里)농촌진흥회에서는 일즉이 동리부인야학강습을 설립하야오는바 일반유지들의 열성에의하야 구월리부인회(九月里婦人會)를 조직하고 금춘개농기(開農期)를 리용하야 여교원(女敎員)일명을 두는일방 부인회원에게 가계부기입방법(家計簿記入方法)을 교수한다고한다

開城元町薪炭市場 市外로移轉擴張

豫定地는坐犬橋附近

【開城】개성부제실시이전 송도면(松都面)시대부터 수십년간사용해온 원정시장(元町市場)은금년엔 딴곳으로 이전하게 되엿다 그리유를 듯건대 현시장지는부세발전에따라 주택급상점을 신설하야 시가미를 장식할위지일뿐더러 그기지 대부분은『원정공보』신축기지로 리용되고말어 자연시장구역이 좁아젓스므로이공을아주 매각해버린후 그부근 좌견교(坐犬橋)건너편 개성부외청교면(靑郊面)급 령남면(嶺南面)구역인 전답 약이천오백평 (일평오원)의 광장을 매수하야 대규모의"나무장"을 실시할것인바 공비예산액은 이만이백칠십칠원이라한다

仁川瑞山間 定期航路設置

商議에선商圈調査

【仁川】인천은 항상 경성을 배경으로하고잇는만큼 대지(對支)무역에 가장 중요한 지점에 처하야잇슬뿐아니라 충남북(忠南北)황해(黃海)의 상권으로보아 항로의 중심지가되여잇다 인천을 중심으로한 연안항로를 조사하야보건대 빈약막심하야 꼭물출회기등에는 일반농가에 적지안흔 불편을 일으키여주고잇슬뿐아니라 이로인하야 인천으로회착되든물이 타항으로 출회되는편이만흔현상이다 이제인천과、가장 적절한관게에잇는 서산(瑞山)지방에서는 인천서산 정기항로를 개통케하고자 각관계당국자에 진정하엿다함은 기보한바와갓거니와 인천상공회의소에서는 동지방의상권등을 조사중에잇슬뿐아니라 선박업자들도 동항로에대하야 각반조사가 완료되야 적어도 금년하기에는 다년 현안중의 인천서산간의 정기항로가 개통되리라하야 이방면에서는 발서기뻐에 넘처잇다한다

素砂婦人會演藝會

【素砂】소사부인회에서는 기금을모집키위하야 본월이십칠일밤 여섯시반부터 소사진흥관에서소녀무도회와 기술의오락까지의연예를 하리라는데 입장료는장내정리키위하야 일반삼십전이라한다

傳染病注意 仁川署警戒

【仁川】지난이십일인천부화수정(仁川府花水町)이백칠십삼번지김옥선(金玉仙)(二三)이가 발진(發疹)"지부스"로 덕생원에수용된이후 그집에각금출입하든 그의친족화평정(花平町) 김복순(金福順)(三一)死亡)김복임(金福任)(?)등이또한 전염병에 걸린것이판명되야 방금덕생원에 수용하게되자 작 이십삼일피지출정(日之出町)에서 단한명의환자를 발견케되야 인천서에서는 봄을 따라 창궐하고잇는 병을박멸또는 방비코자 각방으로 로력중이라는대 일반가정에서도 봄을 당하야 의복기타에대하야 만흔주의가필요하다한다

開豐農事講習所에 三千圓義捐

崔浩善氏의教育義擧

【開城】부내고려정(高麗町)륙백팔십륙번지 최호선(崔浩善)씨는 이번개풍군(開豐郡)당국에서농사훈련강습소(農事訓練講習所)를신설할 계획이란 소문을 듯고지난이십이일 씨는이군수(李郡守)를 친히 방문한후사재"삼천원"을내노흐며—

『약소한 금액이나마 이강습소설비공사에 충당해서 모조록 농촌중심인물을 만히배양하는 중실한 기관을 시설해주십시요』하고도라갓다한다 그런데 씨로말하면 근대에 드믄 청년교육게은인으로 근십년동안이나 유치원경영에 헌신적로력을 하든분인바 한때는 경성한강유치원(漢江幼稚園)도 경영한일이잇스며 다시개성와가지고『고려청년회관』일실을빌어 송도유치원(松都幼稚園)을 적수로 경영게속해오기에 가진풍상을 격근분이다 그후재작년 재정난으로이학원이 폐쇄의운명에 직면함에 씨는 교육게서 분연히몸을 감추워 금틀을차저 황해도연백군운산면 강서 금산(延白郡雲山面江西 金山)으로 금광을 경영하려 갓든것이니 이것도 씨가 평소에 뜻한바 육영사업에 성공해보겟다는 포부에서 출발한것이라한다

스포ー츠

國際庭球協會總會에서 銀製品以外의 賞品受領禁止

【巴里十九日發同盟】國際庭球協會는九百三十八年度定期總會는十九日巴里에서 開催하고 다음과가튼事項을 審議決定하엿다

一、濠洲庭球聯盟으로부터의 現在英米兩國에서만 行하고잇는 女子『와이트맨·컵』爭奪戰을 各國에公開하야『떼비스·컵』戰形式으로國際女子對抗戰을 擧行하라는提案은 明年度總會까지 審議를 延期하는同時에 總會는 濠洲庭協에 對하야 以上提案에關한 規約原案作成을委囑하엿다

二、協會加盟申請中의 五個國中 土耳其만을除外한 馬來聯邦자마이카、暹羅、『바라과이』의四個國의 加盟을正式으로承認하고 土耳其는 同國內의 庭球가未發達을理由로 加盟는決定되지못하엿다

三、『부라질』庭球協會內의 紛爭을싸돌고 兩對立團體의 어느것을 國際團體로서 承認할것인가에對하야서는 審議資料가不足함으로 未解決대로保留되엿다

四、아마튜어를 特히 『아마튜어』選手의 受領할수잇는 賞品의解釋에關한 疑義의 點에關하야 銀製品以外의 賞品 受領는것을 禁止하기로決定하엿다

五、今年度떼비스컵戰과 各國配定日程을 正式으로 承認

六、瑞典皇帝『그스타ー프』五世陛下 寄贈盃爭奪 室內選手權大會를 今年度부터 國際室內選手權大會로서 公認하기로 決定하엿다

目前에切迫한 市町村會議員選擧

肅選에地方自治協會進出

全國市町村會議員改選을目前에두고 地方自治制의整備改善에對하야論議가紛紛한이때에 市町村會議員의資格을 向上시켜야한다고 議論이高調되고잇슴에도不拘하고 市町村會議員의 要職에잇스면서 何等의知識이업스며더욱이甚하야서는 自治法規까지도 잘모르면서 泰然하게 市町村會의重要議席을잡고잇는議員이 만흠은恨心한일이다 이래서는 안되겟슴으로 今番 東京市小石川區大塚町二十三ノ三十六地方自治協會에서 市町村會議員에게 市町村의改良指導에適合한行政、財政、政治、經濟等모든知識을 普及시키고저 計劃으로『市町村會議員必携』라고 題한 四六判クロース裝幀八百頁大冊을 發行하고一般議員에게 頒布하고잇는대 同書는議員選擧法 府縣制、市制、町村制等을비롯하야 行政法、町村의政治經濟、憲法理論、社會等自治關係의法規를 實際的으로 平易하게一見으로市町村의自治에 必要하게만드럿다 實로 市町村會議員의 必携할 近來稀有한 一大寶典으로 歡迎을밧고잇스며더욱法學士辯護士渡邊彰平氏의『行政裁判自治問題判決集』이別冊附錄으로 添附되엿스며 이것은自治關係에서 생긴 紛糾事件의 判例를 蒐集한것으로 市町村會議員들은 一讀해야될만것이다

또한『市町村會議員必携』는 定價四圓五十錢이나 自治協會直接注文者에限하야 特價二圓八十錢에 頒布하고便宜上代金은 着本拂도조흠으로 希望者는前記自治協會로申込하라

便紙는 이러케쓰는法

他人과交際上、商取引上便紙가能達하고남에게尊敬을밧고、萬事에흥하하게出世할수잇다 反對로理解가업고、또充分히쓰지못하면、義理를일코、相對에게感情을준다든지하야、失敗를보는일이만타

今般東京市小石川區大塚町二十三ノ三十六番地 大東社書店에서發行한『そのまま役に立つ新案手紙文章辭典』은누구에게나 所用되는貴重한冊으로이冊만잇스면훌륭한文章이될수잇고他人에게代書를바들必要도업고오히려代書를하여주게됨니다

內容은交際文 商業文 暑中寒中 病者慰問文 年賀 祝賀 謝禮文 照會 催促 詫文 吊慰文 男女交際文就職書信 履歷書쓰는法其他八十章에 達하고알기쉽게 一一히實例를드러썻나

同書는定價一圓五十錢을五百部限하야單一圓에前記大東社로葉書로申込하면代金은着本拂로送本한다

新婦의失踪

性的無智에서

明朗하고愉懷하여야할 結婚속에이것은 또 某家의令孃은結婚한지일은날아츰에 顔色을變하야가지고 故鄕에도라가서『무서워못견듸겟슴니다』라고하면서 自己어머니에게呼訴를하엿다 이것은 넘우나 極端한것이지만現代紳士諸氏中에는『女性의知識』에 充分치못한대문에 기뻐하여야할妻의게滿足을줄수업고 또新婦로서도 그일에 無智하기때문에往往『失踪』의悲劇을 이르키는等 決코 一篇으로는다할수업는일이다 男便의妻의性的機能을알고 妻는男便의性愛에살어서비로소幸福된結婚生活이될수잇는것이다

그리고 青春時代의 無智한性行으로 或은花柳病으로煩悶을하거나 或은그롯된回避로因하야機關을破壞식히는일이 決코적지아니하다今番東京市小石川區大塚町二十三ノ三十六番地大東社에서發賣하는新版性典『男女衛生の知識』은從來此種冊版物에서 볼수업는大膽하고도懇切한內容을 赤裸裸하게記錄을하얏스며 未婚의男女는勿論夫婦愛合의열쇠라하겟다 或은完全한回避를 알고십흔사람은 이러한엇기힘드는寶典 임에不拘하고 一圓五十錢을 五百名限하야 特價一圓에 頒布하며代金은着本拂로하여도조흐니 只今곳葉書로申込을하여라

無先生 ペン字熟達

글시를배홀때는먼저글시의회부터—古來漢字形은古文篆字로부터漸次로現在의楷行草에이르렷는데漢字를바르게배홀려면고變化된順序부터알어야한다。東京市小石川區大塚町二十三ノ三十六大東社에서 이번에發賣한『ペン毛筆五體くずし辭典』은 누구나다아는바와가티我邦書壇의新進、香雨先生이篆、隸、楷、行、草의五體를ペン字、毛筆두가지로하야運筆의妙함을가라처준것이니書道의熟達速成을期하는方法으로는가장簡便하고、實際的이니비싼月謝金이나時間을虛費할必要는조곰치도업스며自宅에서充分히練習할수잇게苦心考案한體書이다

三六判總クロース製箱入四百二十餘頁、定價金二圓四十錢을制引特價送料共一圓三十五錢에頒布하니希望者는前記大東社로葉書로申込하면代金은着本拂로보내준다

無免許電氣商에罰則 電氣工事人의取締

遞信省令에依한 電氣工事人取締規則이 實施되여從來의工事人은 쓰든닭은資格試驗에合格을못하면 斯界에進出은물재로하고生業을일코말게되니 實로大恐慌이라하겟다 이點에늣긴바잇서 하로밧비資格을엇도록하여주고저 東京市小石川區大塚町二十三의三十六大東社에서는 工學士杉山謙氏著『電氣器具의知識과 修理萬般電氣工事人必携附電氣工作物規程과 工事人免許試驗問題와解答』이라고한 指導書를 發行하엿는대 同書는 從來의受驗指導書와는 버서나서 遞信省甲種試驗合格을 標準으로하야 難解한電氣工作物規程及關係法規 工事人取締規則等으로부터 電氣通論 工事施行法 工作物試驗法 機械器具材料取扱과其他모든電氣器具의 智識及修理法에이르기까지 工事人으로서는반드시 必要한것은무엇이든지 빠노치안코周密하게 寫眞을挿入하야 解說詳述하엿스며 또한最近까지의 全國各地의試驗問題의그解答을널리 蒐集採錄에全力을올다한參考資料書이다 同書만은確實히 在來의類書를 凌駕하고超越한甲種、乙種을不問하고 認定資格의열쇠를잡을수잇는 合格必勝版이다 同書는四六版總クロース函入上製三四頁로 寫眞 凸版數百을 挿入하고 定價一圓八十錢이나되는것을特價一圓五十錢에 目下特賣中이니希望者는直接同社에다葉書로申込하면곳送本해준다

이것은便利 英語의新記憶法

學者力行으로有名한 東都辯護士界의 花形渡邊能平辯護士는苦學時代에 應用하야 萬人을 놀라게한 英語新記憶法의 創案秘法으로 하엿든것을 推奬하게되엿섯스며 『英語重要單語와急速暗記法』이라題하야 一冊四百頁이나 되는것을 東京市小石川區大塚町二十三ノ三十六番大東社에서出版하며이天才的記憶法에는누구나 驚嘆한다 이記憶法은 全國中等學校生徒에게는 꼭推奬하고시픈 良書이며 獨學者라도 아츰한時間쯤으로 六個月乃至一個年間에 훌륭하게 中學程度의 實力을어들수잇서 英語獨學者에게 大衝動을 이르키엿다 同書는 定價 一圓五十錢을 發賣記念으로 大東社에 直接申込하는者에게 限하야 特價一圓에 頒布하니 希望者는 葉書로 申込하면 代金引換으로 送本한다

重役도意外로잘한다 隱藝로 意外에出世

宴會의 目的은 事務로疲勞햇든무거워진것을 버고 慰安을엇고저모히는것이라하겟다 他人에게 招待를하더서든지는 일이지만은 主人側이 要領잇게 行動을못한다든지幹事나中間에든 사람이 精神업는짓을 하는것을 보는때가만흐니보기에어색도하며 더욱이는대는빠지지안코남보다갈절이나大食을하는것처럼군에게술리는것을보면정말얼살머리스럽다는것보다一座의興이깨지고만다、東京市小石川區大塚町二十三ノ三六大東社에서는『宴會即席座興隱藝大會』라는 四六判箱入二百八十頁의冊子를요새發行하엿는데이冊은언제든지쓸수잇는 모던座興 덴센쓰座興、珍藝、手品、劍舞、舞踊、聲色音曲、落語、小話、即席五分演說卽席御座席狂言等 무릇 이러한길에對하야는 빠짐업시紹介하엿는데 이것을한번죽보아두면우리가招待를하거나 或은招待를바더서 主人이되고손님이되더라도조곰도거리낌업시 재롱자노는 어리석은 修業도 할必要가 업다고생각된다。이冊은 今回發賣記念으로 五百部限하야 定價金一圓五十錢인데 特價一圓으로 前記大東社에서 販賣하고잇스니 希望者는 至急注文하야두면조라 代金은 着本拂로보내준다고。

利殖이붓고

돈이돈을낫는 百萬의富는 이法則으로

冷情한이世上에서巨萬의富를만드러보겟다는것은不可能에갓가운困難한일이나、돈그것이가진自轉增大한法則을알고巧妙하게利用하면은確實히有利한 利殖이생긴다 貧弱한現金百圓이잇스면 누구나 할수잇는 確實한 方法으로 一百七十圓을 活用하고 十四圓二十錢六毛 即 元金百圓에對하야 一割三分弱이라하는 郵便局、銀行에서도 到底히따르지못하는 高率利殖이되며 그方法은 安全第一의石橋主義다。現金二千圓을가진者가이方法으로 運用하고地方에서도生活해나가면利息은점점늘어가는것이다今番東京市小石川區大塚町廿三ノ三十六ノ三大東社書店에서 發行한金錢活用安全利殖』이라題한冊은 貨殖道의秘訣과돈의利益늘낫는妙味를述하고 確實하고도 누구나 實行할수잇는 알기쉬웁게紹介한冊이다 內容은『死んだ金生き金』『鼠算の妙味』『百圓の資本活用法』『百圓が年で五千圓』『郵便貯金活用法』『銀行預金活用法』『安全利殖法と株』『債券利息法』『公債利用一萬圓貯金法』『信用貸付利息法』『一年間に二倍半にする法』『土地と利殖法』『家屋利殖法』『女の手で出來る商賣』等二百餘項目이나되는豊富한內容을 가지고잇스며 五百部限하야 一圓으로 希望者에게 頒布하게되엿스니 品切되기前에 葉書로 申込하면代金은 着本拂로 送本을한다

東洋劇場

三月二十三日낫부터
劇團豪華陣公演第四週
李雲芳作
悲劇 날이밝기前 四場
校長先生님은돌아가!
浮浪者들은아버지!
아들을죽게한아버지는날이밝기前님은원해해메히며울엇스나……
首陽山人作
喜劇 동생의幸福 一幕
千辛萬苦를혼자서참으면서동생의幸福을爲하야애를쓰다가마츰내는一生을約束한愛人까지동생을爲하여斷念하려는純眞하고도눈물겨운喜劇! 新喜劇입니다
蓬萊山人作
喜劇 큰사위자근사위 一幕
豫告 李圭熹作、悲劇、純情山脈、三幕、南宮春作、漫劇어느畵家의스케취북四景 李雲芳作悲劇 古都의밤三幕

團成社

二十四日封切(七日間)
—超特別大興行—
每日十時半一時半六時半
◇廿世紀폭스超大作映畵
러릴·F·자낙總指揮
하와ー드·혹스監督
永遠의戰場
프레데릭마ー치、와너ー박스터
라이오넬바리모어쭌랑그主演
「一國旗下」以上의感激과豪壯味를兼備한나만腰歎으로終始되는最大傑作品!
◇新興大泉超特作名篇
文豪久米正雄原作（婦人俱樂部連載小說의映畵化)
名匠村田實監督作品
新月抄
獨立のぼる、立松晃主演
東日大每國際ニュース
極彩色漫畵及短篇喜劇數篇

桃花劇場 電(龍)一三三三番

◇三月廿三日부터三日間每日晝夜二回上映
낫一時 밤七時始映
特別料金階上三十錢 階下二十錢均一
(二三大特作名篇公開)
◇파社超作全發聲日本版!!
大自然을色彩한그대로銀幕再現될革命的總天然色映畵!!
丘の一本松 (언덕의孤松) 全十二卷
監督……헨리하사웨이氏
主演……실봐시트니孃 후렛트·막크마레ー氏 헨리·혼다氏
마키노超特作オール·サウント版
現代悲劇 復活への道 一名(카츄샤)
監督……根岸東一郎氏
主演……中野英治氏 山縣直代孃
◇세이미社提供日本語全發聲版
大爆笑活劇
百發百中키ー튼 全七卷
監督主演……바스타ー키ー튼氏

明治座

3月22日ヨリ

上映時間表			
京日世界ニュース	11•00	2•49	7•00
その夜の秘密	11•10	3•02	7•13
朝日世界ニュース	12•44	4•36	8•47
禁男の家	12•56	4•45	9•00

25日より 情炎娘ごころ 上映
早朝午前11時迄御優待

若草劇

二十五日ヨリ七日間
晝夜 三回
大人·五〇 學生小人·三〇

(1) パ社ニュース	11•30	2•50	6•50
(2) うそ倶樂部	11•40	3•00	7•00
(3) 大每ニュース	12•55	4•15	8•20
(4) 女だけの都	1•05	4•25	8•30

(2)P•C•L•映畫•藤原釜足•岸井明•德川夢聲•小唄勝太郞主演(4)トビス作品•ジヤツク•フエーデ監督フランソワーズ•ロゼエ•ジヤン•ミユラー主演

產業

南浦陸揚賃引上으로 平壤商人側不平

【平壤】鎭南浦陸揚賃引上에對한 平壤側의 反對는甚하야 郡貨商 織物商、穀物商等 各組合代表者는 平壤商工會議所를 通하야累次 海運業者側과 交涉을 繼續한바이섯는데 이結果 多少改正된바도잇스나 平壤側에서는 亦是 不滿을가지고 아프로 對策을 講求할터이라한다

이제 改正된 陸揚賃은 다음과가타서 平壤商人으로서도 적지안흔 負擔過重이되므로 말성은 노파가고만잇다한다

▲雜貨 五十六錢 艀取一圓十六錢 ▲浪板 平板 角丸鐵 變形鐵 鐵板 機械類六十八錢 艀取一圓二十八錢 ▲石油 酒精 八十錢 艀取 一圓五十錢 ▲火藥 揮發油 艀取 二圓 ▲一個에對해서 三百斤以上 四十錢以上 三十尺五十寸以上의貨物은 四割增 ▲一噸으로 一噸半까지六割增 ▲一噸半으로 二噸까지 十割增 ▲二噸으로 三噸까지 二十割增 ▲三噸으로 六噸까지 四十割增 ▲六噸으로 八噸까지 六十割增 ▲八噸으로 十噸까지 百割增

元山의赤貝 採取群으로混雜
日本內地에서大歡迎

【元山】元山港灣內赤田川河口附近에 棲息하고잇는 赤貝는 于今까지 世人이 알지못하고잇는바 昨年부터 이것을 偶然히發見하고 採取에 努力한結果 意外에도 美味香氣이 一般에게認定되어 今年에 이르러는 昨年에 石油罐一函에 十四、五圓乃至 十七、八圓하든것이 一躍六十圓台를 넘어가는 好價를 提示하고잇서서 하로에 小舟一隻에 四、五十圓으로부터 七、八十圓까지의 水揚高를 가지게됨으로 近日에 沿岸 小漁民들은 一大 資源이라하야 너도 나도 다투어가면서 採取하게되어 赤田川河口를 中心으로한 沿岸一帶는 俄然 活況을 일우게되엿는데 이로말미아마 그附近은 濁流가 흘러 至今 鰊魚捕獲時期인關係上 影響이 甚大하다고 이지음 一部 鰊網業者들이 赤貝採取制限論을 主張하야 道當局에 陳情을하얏다고한다 그리하야 道當局에서는 從來府郡直接의 處分權을 道에서 制止하야다고한다 이赤貝는 藥用、食用多方面으로 需用되어 大阪、京都等地에서大歡迎이라고하는데 將次元山灣內各河口에서 이赤貝가 繁殖發見된다고하면 元山特產物中 가장 特異한存在가 되리라고하야 期待된다고한다

緬羊購入隊 四月에渡滿

緬羊增殖計劃은既報와如히 原料國策의 緊急性에 立脚하야

【元山】十二年度부터 計劃을大擴充하야 今年은 六千頭乃至 六千五百頭를輸入하기로 決定하고 이緬羊購入을爲하야 朝鮮內로부터 다음의四氏가 四月一日橫濱發筥崎丸으로 시드니市로 向하기로되엇다 購入隊는 江原道大津技師米滿、咸北 井野의四氏로今年은 東拓으로부터는出張치안키로 決定되엇다 輸入은 第一回가六月初旬에될豫定이다

五十萬噸目標 會寧石炭增産

【鏡南】出炭高二十二萬噸의 大量出炭을 보게된 炭都會寧은 다시 今年度에는 五十萬噸出炭을 目標로 大大的 增産計劃을 進行中에잇다한다 特히 游仙炭鑛과 鷄林炭鑛에서는 三十二萬噸의 出炭을 計劃하고 其他의 各炭鑛亦是 相當額의 增産을 計劃하고잇서 五十萬噸出炭은 實現性이 濃厚해보여 各關係當局에서는 炭都가 되려하고잇다한다

元山明太肝油組 酸價測定講習會

【元山】元山肝油組合主催의 明太肝油酸價測定講習會는 지난十九日 午前十時부터 元山商工會議所樓上에서 元山、西湖、退潮、洪原、新浦、新昌、遮湖、六台、群仙、高城等에서 모혀온 七十六名의 講習員出席과 咸南水試의 中島場長、宇野技手、辻永技手等의 參席下에 열렷는데 講習은 二十日까지하고終了하얏다

江原道肥料講習

【平康】江原道農會에서는 지난十九日에 邑內消防會館에서 肥料講習會를 開催하얏는데 平康 伊川 淮陽等三郡과 各面에서만百餘名의 聽講者가잇서서 大盛況을 일우엇는바 肥料에對한知識이 比較的薄弱한 農家를爲하야 一般은 이러한 講習會는 極히 必要하다고 絕讚하는同時에 그 效果에잇서서 크게期待한다고한다

茂山肥料講習會

【羅南】茂山郡農會에서는 郡勸業係員과 各面當事者들 모아놋코 肥料講習會를 열러 肥料의 改善과 施肥方法等의 再認識을 시켜 農家의利를 圖하기로하얏다는바 十七日부터 二日間 咸北道農務課專門技手가 講師로同 地普通學校에서 開催하리라한다

陽德大樹林의 山火防止策講究
南大峰에展望樓設置

【平壤】平安南道山林課에서는無盡藏인 樹海를일우운 陽德의山林을 保護하기爲하야 一千米의 南大峰頂上에 山火展望樓를 設置하기로되여 方今設計中이며望樓와 道有林事務所사이에는 十八粁의私設電話線을 架設하야山火發見即時로 事務所에 急報하면 여기에서는 消防隊를 應急出動하게되엿다

平南道內에서 昭和十年中에發生한 山火災는 百四十三件面積은七百十五町步에達햇고 燒失材積은 三千百九十二尺締에 達하야 前年보다 五十八件의 增加를 보앗고 昭和十年五月二十一日부터 三日間 陽德模範林에서 火災가잇서 五百餘町步의 樹林을 燒失한經驗에鑑하야 今後徹底한 看守를하기로되엿다한다

商品市況

▲綿布閑散 米棉二十錢高印棉八十五錢低의材料에 三品綿絲四五圓가량暴騰되고 市中現物界는 定期亂高下로 氣迷狀態로 賣需는 依然不活潑하야 市勢는 閑散하다

▲砂糖弱含 砂糖은 近日 需要의 顯增을보아 商況이자못 活潑한바 三月의 端境期를지나서 四月으로新糖의 出廻를보게됨으로 市勢는前週來 保勢를 持續하고잇는데 新糖의 出廻를보게되면 多少의先低가 豫想된다고한다 이제二十三日 六十斤(百斤)當京城市勢를보면 如左하다

白砂糖 二三、七〇
黃砂糖 二三、五〇
分蜜糖 二〇、五〇
黑砂糖 一五、〇〇

▲麥粉不變 麥粉은 한동안의 沈滯期를 지나서 前週來漸次 需要增을 보고잇는바 二十三日 二十二斤袋當 京城市勢는 如左하다

카메리야 六、九五
비ー나스 六、九五
二鷹 五、一五
赤蜂 五、一五

▲燃料不變 二十三日 京城市勢를보면 大體左와갓다

▲石炭 近年朝鮮의 輕工業의 飛躍的發展에 伴하야 石炭의需要는 激增을示하야 目下暖房用의 需要가 漸減되고잇슴에도不拘하고 市勢는先高가 豫想된다고하는데 市勢는

撫順塊炭 同 一八、二〇
同中塊 同 一八、五〇

으로 前週와 不變이다

▲官製煉炭 煉炭은 完全한統制가 되고잇는만큼 市勢가 需給에 左右되는 率이적어서現在需要減을 보고잇스나 前週와同様으로 市勢는 如左하다

一穴 廸 二〇、六〇
三穴 同 二九、六〇
마세크 同 二〇、一〇

▲木炭 京畿道檢查炭은 目下不需要期를 向하야 京城市內에는 相當히 스톡이잇는바 道內産地에서는 大槪今月末까지는製炭을 繼續할豫想임으로 依然在庫가 만호리라는데 市勢는 丸俵二十斤當

特等 小丸 一、四五
一等 枝小丸 一、三五
二等 割炭 一、二五
三等 德用 一、一五

等으로 前週와 大體 同一하다

雙虹舞【143】

方仁根 作 金奎澤 畫

미치는녀자(二)

은명은 옷을다입고나서 천봉을 드려다보고 울며 떨리는목소리로 나즉하게

『천봉아ㅡ잘잇거라 어미는간다! 암만해도 살수업다。너때문에 지금것살아왓다만 인제는죽어야한다。어미가 죽어야 네게도 조흘것이다 네가 철이들기전에 우리는 떠나야한다!너는 아버지가 게시다。아버지가 너를사랑하고 잘길러주실터이다』

하고 눈물섞어 고리옷고름이 젓도록 씻섯다。이 사랑하는 아들을 영원히작별한다는것을 생각할때 철모르고 어미가 죽으려가는줄도 모르며 색색자는것이 그 어머니의 간장을 끈토록 불상하게 보엿다。은명은아들에게 엎드려 흑흑 느껴 울엇다。

밤은 깁고 집안은 모두 잡이들어 무덤과가티 고요하엿다 은명은 아들의 얼굴을 보지아니하려고 고개를 돌리고 벌떡 이러낫다。그러나 참아 발이떨어지지아니하엿다。은명은 서서한참울다가 털퍽 다시주저안저서

『천봉아ㅡ한번만 더보자!어미는간다! 잘잇거라 응?이 죄만흔 어미를 생각지도 말어라。그리고 이담에커서 훌륭한사람이되어라。그리고 어미의 무덤에 봄이되거던 한번식 오기나 하여라! 천봉아ㅡ어미는죽어서도 너를위하여 축수할테다。그리고 너무울지말고 아버지말잘듯고 공부잘해라! 응?우리착한봉이……』하고 은명의입가에는 이상한웃음이 떨리엇다。그리고 그의눈에서는 뜨겁고 굵은 눈물방울이 뚝뚝뚝떨어젓다。은명은 사랑하는 아들의 볼그레하고더운볼에 자기의 차디찬 입술을 대엇다。그의 파란입술은 파들파들 떨리엇다。

은명은 입설을 피가 나도록 꼭깨물고 다시벌덕 이러낫다。그의얼굴은 무슨 중대한 결심을 한듯하엿다。그는 문을소리업시 살작 열엇다。그러나 그는 발를내디디고는 다시 자는아들을 돌아보앗다。

은명은 눈이캄캄해서 쓸어질듯한것을 겨우 마당으로나려와 대문간으로 살살나아갓다。그는 대문의 빗장을 얼마나오래 천천히 열엇는지 모른다。터지는 우름을 소리업시하려니 가슴이 빠개지는것가탓다。빗장을 밀고 대문을 자기몸동이가 나아갈만치 여는데도 퍽 오래걸리엇다 그것은 삐드득하는 소리도아니나게하려고 하는것이지마는 다시들어가 천봉을 한번더볼가하고 망서리는것이엇다。

은명은 나와서 어두운골목으로 살아젓다。그는 어서 이무서운곳을 멀리 떠나려는듯 다름질첫다。천봉이 깨여서 『어머니!』하고 부르는것가탓다。그천봉의 우는소리가 귀에서쟁쟁하엿다。은명은 그소리를 아니드르려고 더다름질을 하엿다。

은명은 한강으로 나가려다가 어떠케 소격동으로 올려갓다。그는 새로 옮겨안즌 망화문압 운 천변길을 걸어서 삼청동 어두운 골목으로 들어섯다。

『산속으로 들어가서 목을매 달어죽자!이더러운 목숨을 끈허버리자!』

은명은 몽롱하게나마 이러케 생각하고갓다。어두운 길이것만 환히보엿다。그는 천봉을 생각하다가도망훈을생각하엿다。망훈의잇는곳을알면 그는달려가서 최후의작별을 햇슬지 모른다。그러나 지금광훈이 서울장안에 어대숨어잇는지알수도업거니와 그광훈은 자기를 버리고만나지안는다는것을 생각하니 분하엿다。은명은 망훈이자기의 이애타는심정을 조금도몰라주는것이 몹시 원통하고야속스러웟다。세상이 다원망스럽고 실혓다。

『그러기나는 죽는길밧게 업서ㅡ어쩌면 그이가그러케 냉정할가?……』

은명은 허둥지둥 걸어서 산속으로들어갓다。그는 어서어서 사람이사는곳 사람이사는집이업는기픈 산속으로 들어가고시펏다。들어가서 실컷실컷 소리처울다가 죽고시펏다。

캄캄한 솔밧속으로 그는한업시들어가고 또들어간다。그는별서 『죽는다!』하는 그일념만은 똑똑하지만 그밖게는 정신이업섯다。그는 죽음의 사자가 우스며 손짓해부르는데 홀려서따라가는것뿐이엇다。그는 엉엉울엇다。그러나 귀가맥히엇는지 자기의우름소리가 들리지아니하엿다。그는 몹시 몹시 슬프기는한데 눈물조차 밧삭라서 눈에서는 붉은 불꽃과 흰재만 펄펄날리는것갓다。

그는 자기의몸둥이가 점점차고 밧삭밧삭오그러드는듯이희미하게 느끼어젓다。그는가물가물하는 자기의정신을 차리려는듯이

『천봉아!』하고 소리처보앗다 그는정신이 펄적들자 막혓든눈물이 폭포처럼 쏘다젓다。

性的(男) 短小 衰弱

物理的に發育復活す!

短少性器의發育

◆魔術이아니다 矮型症、即發育不全으로、靑年期가되엿서도 小兒와가튼短少性器나、屈曲、彎曲等과 가튼이러한것을 長大正常하게만듬에는 그러케쉬운일이아니라고들미더왓섯다、그러나한번ホリック博士의 眞空水治療法이發見되면서부터는어렵게 生覺해왓든이難問題가物理的으로解決이되엿스며 그效果가만흥을일수잇게되엿스니이것이 即物理療器『ホリック眞空水治器』의出現이다

機能障害의復活

◆目前의效力 思春期의不自然行爲、過生等으로因한生殖器機能障害(陰萎、早漏、遺精、夢精、性的神經衰弱等)에對한一時的姑息療法은만호니이것을 根本的으로 治療식히는適切한療法은 極히稀少하다 여기에는眞空水治應用의物理療法이 唯一無二한根治方法이며 顯著한效果를어들수잇다 더욱이生殖腺機能의復活을促進하며 性호르몬의 內分泌를旺盛하게하는 點에잇서서는 性器의健全復活만이아니고 全身的健全을圖謀하는所以이다

世界的優秀發明療器 五十餘博士實驗推獎

本器의優越的價値 米國醫科大學教授ホリック博士가眞空水治의二大原理를發表하자마자 世界的大發明이라고賞讚이 激烈하며 이原理를應用한各種療器가製作되엿다 또한最優秀品으로서名聲을博함에이른것이 即ホリック眞空水治器로現在海外各地에까지도輸出이되고잇다이效果에對해서는 學界의權威醫學博士五十餘氏가實驗有效證明을하고잇스며 이것은本器의絕對的優越한點이라하겟다

眞空水治의二大效果 本器의作用은 物理的眞空吸引力으로서 性器에多量의 血液을環流식혀서 水治效果와 함께理學的 エンツンデユング 作用을이르켜서 發育促進、機能復活의目的을 達하는偉大한 效果가잇다 또한自己가 秘密히 一日一回十分間에 治療를할수잇고小型堅牢使用法極히 簡易하며 이療器는 不過五圓程度의 廉價로살수잇다 性的缺陷으로嘆息을하는者는 躊躇말고 此際에本器를使用하야 煩惱에서 脫出하여라 性的缺陷으로 苦悶하는者의 必讀書『性の新知識』을要菓書로 申込하면 無代進呈한다 누구든지 곳申込하야 性의新知識을어드라

無代進呈 圖入說明書 非賣品
性的缺陷으로煩憫하는者의必讀書『性の新知識』을葉書로 申込하면 無代密送하니누구나곳申込하야 性의新知識을어드라

醫學博士五十餘氏 實驗證明推獎
登錄商標 ホリック眞空水治器
金五圓 送料 內地 二五錢 植民地 五五錢
=說明書添附=
◎代金引換小包는 各送料十五錢增 匿名으로密送
◎效果不全한模造品이잇스니반듯이ホリック眞空水治器를求하라
包莖~~짜르지안코自己가 密히成形할수잇다 ◇ホリック包莖安全器 金四圓 送料 內地一五錢 植民地四二錢
東京市芝區神谷町十七 東京 新療法研究所 電話芝三二三一 振替東京七七三九

女学校 卒業のお歡びを祝して!

祝 贈呈

『希望!幸福! 制服을벗는 小女들에게 燦然하게빗나라!』西歐의詩人은 靑春의讚歌를 學窓을떠나는 젊은女性들에게 보내주엇다

祝福을바든 새로운 스타ー트에 レート白粉으로 꼭알맛는化粧을 하게됨은 制服을 袂別하게된 新女性에게드리는 꼭하나인膳物이다 아모리 化粧은 못해본 살결에라도 化粧을 아니한것가티보이는 自然美를주는것은 レート白粉이며 반드시 당신에게 明日의 기쁨을約束해드린다

어떠한化粧料로 어떠한順序를밟어 化粧을하면 自己의 表情美를 百%로 살릴수잇는 어여쁜化粧을 할수잇슴가! 하는 이런質問에는 親切하게流行의近代化粧法의 秘訣을일러드리리다
●女學校名及住所를 明記하야 問議하여주시오 卒業을 祝賀하는意味로
●レート化粧料詰合函一個贈呈한다
東京市日本橋區馬喰町 平尾贊平商店 レート美容相談部

花の麗容!
肌色・濃肌色・オークル・白色 粉各色二五錢・水各色三〇錢
レート白粉 白粉

優美館 貫鐵町 電光三九五
씨ー슨王座로決定한適齡期의戀歌篇 三月二十日파社自慢의巨弧大封切 파社超特作全發聲日本版 巨匠킹그비ー다ー氏監督作品! 대사스決死隊 로래트마크마래氏、로이드노ー란氏、잭크오ー키ー氏、진바ー카孃 主演
米國모던필름特作全發聲日本語解說版 喜人최ー리최푸린氏 主演 チャップリンの兵隊さん 시도니최푸린氏 에도나파메안스孃 助演
P・C・L社超特作全發聲 大谷俊夫氏監督作品! 心臟が强い 橫山エンタツ 花菱アチャコ 主演 堤眞佐子 滿州玉枝 助演

新富座 京城新堂町 電(本)五六七七番
◇三月二十三日부터三日間每日晝夜二回上映 낮 一時、밤 七時始映 大衆料金(階上二十錢 階下十錢 均一)
(朝鮮三大名畫大會) ◇嶺南映畫社超特作映畫!! ◇朝鮮이나흔最高의藝術映畫!! 무지개(魚村篇 都會篇) 監督 李奎煥氏 特別出演 文藝峰孃 主演 羅銀麟
◇西星키네마社超特作現代劇!! 朝鮮映畫 都會의悲歌 全九卷 監督 李舜氏 主演(羅雄氏 金英姬孃) 外全發聲漫畫及實寫 全二篇 次週=바다를가면=부라운怪投手

光武劇場 往十里町
◇三月廿二日부터特別大公演 劇團演劇市場第二回公演 演劇週間에限하야는晝間만上演 每夜七時四十分開幕 =藝題每夜交換上演=
母性悲劇 ▲말아니하는어머니 二幕
悲活劇 ▲어버이의罪 一幕
時代悲劇 家庭悲劇 ▲奇緣의復讐 二幕
鄕土劇 ▲私生子 三幕
悲活劇 ▲田園의父 三幕
紅燈哀話 ▲그들의末路 三幕
▲靑春의罪 二幕
悲劇 ▲人間 一幕

第一劇場 電話光化門一七五五番
三月二十二日낮부터三日間大公開 超特別映畫鑑賞週間 每日三回晝夜公演 一回十二時、二回二時二十分 三回七時三十分始映 大衆料金 二階上十五錢階下十錢
松竹京都下加茂社特作品無聲版 監督星哲六氏 時代名篇 八州侍やくざ 主演 高田浩吉氏、飯塚敏子 共演 冬木京三氏、澤井三郎氏 小笠原章二郎氏
高麗키네마社作品 原作…李光洙氏 脚色…尹白南氏 監督…李慶孫氏 文藝劇 開拓者 共演 南宮雲氏、金靜淑、朱仁圭氏、李圭尚、鄭命浩氏
리알리이프社超特作全發聲日本語版監督하롤드・아우스딘氏 毒蛇映畫 喰ふか喰はれるか 解說桶口旭according氏

中央館 永樂町 本一〇四三
毎日晝夜三回興行 第一回 一・〇〇 第二回 六・〇〇 第三回 七・〇〇
三月二十一日ヨリ二十四日マデ四日間 階下席 十錢均一
烏人ハヤフサヒデト大猛演 戰慄の爆音 ユニヴァーサル連續大活劇 パスター・クラブ主演 超人對火星人 嵐寬壽郎主演 仁念寺奇